

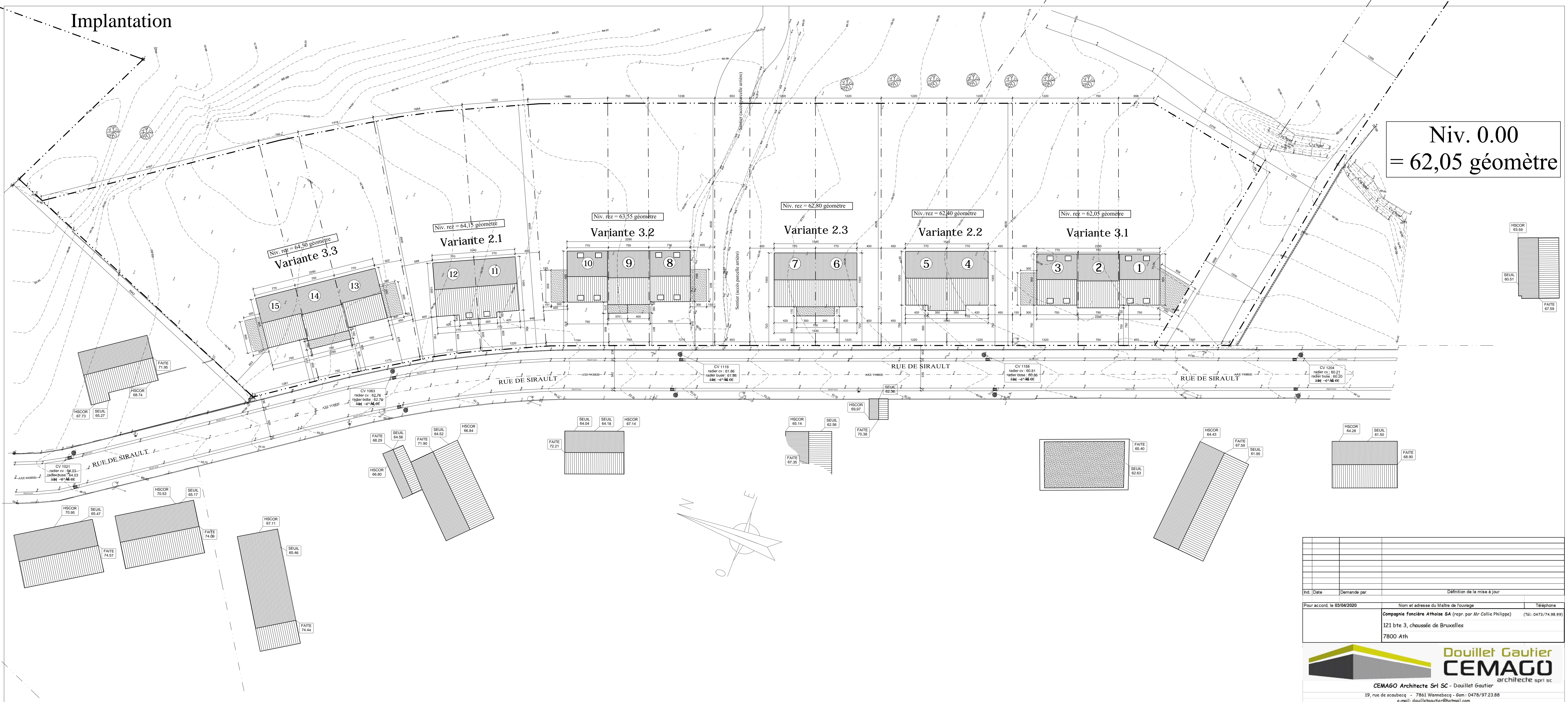

# Implantation

Niv. 0.00  
= 62,05 géomètre

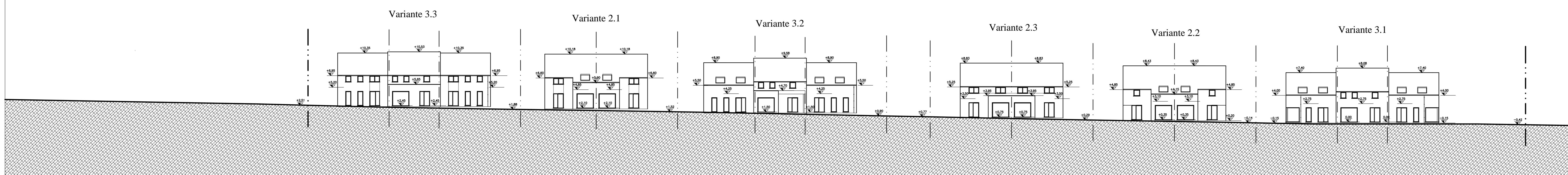

# Coupe profil.



Ind.	Date	Demande par	Definition de la mise a jour
Pour accord, le 03/04/2020			
Nom et adresse du Maître de l'ouvrage			Téléphone
Compagnie foncière Athèse SA (repr. par Mr Collin Philippe)			(78) : 0473.74.98.99
121 bte 3, chaussée de Bruxelles			
7800 Ath			
			
<b>CEMAGO</b> Architecte Sprl SC - Douillet Gautier 19, rue de scoubecq - 7861 Wambebecq - Gsm : 0478/97.23.88 e-mail: douilletgautier@btmail.com			
Désignation de l'ouvrage et situation <b>Construction de 15 maisons d'habitation jumelées</b> Rue de Sirault - 7334 Villerot Cad Son : A n° 116a, 118p, 121a, 123d, 130a, 226d			
Document de la série:		Objet	Echelle
0	RELÈVE		
1	ESQUISSE	Implantation	1/250
2	AVANT-PROJET	Coupe profil.	1/250
3	<b>PERMIS D'URBANISME</b>		
4	PLANS DE PRINCIPE		
5	PROJET D'EXECUTION		
6	DÉTAILS		
Ce plan est la propriété de l'Architecte. Il ne peut être copié, modifié ou communiqué à des tiers sans son autorisation préalable. (Loi du 10/05/94)			
Responsable : <b>G. Douillet</b>		Dossier N°	Plan N°
Dessiné par : <b>G.D.</b>		157/2018	3.1
Date : 03 avril 2020		Indice	
Classement:			
Surface:			