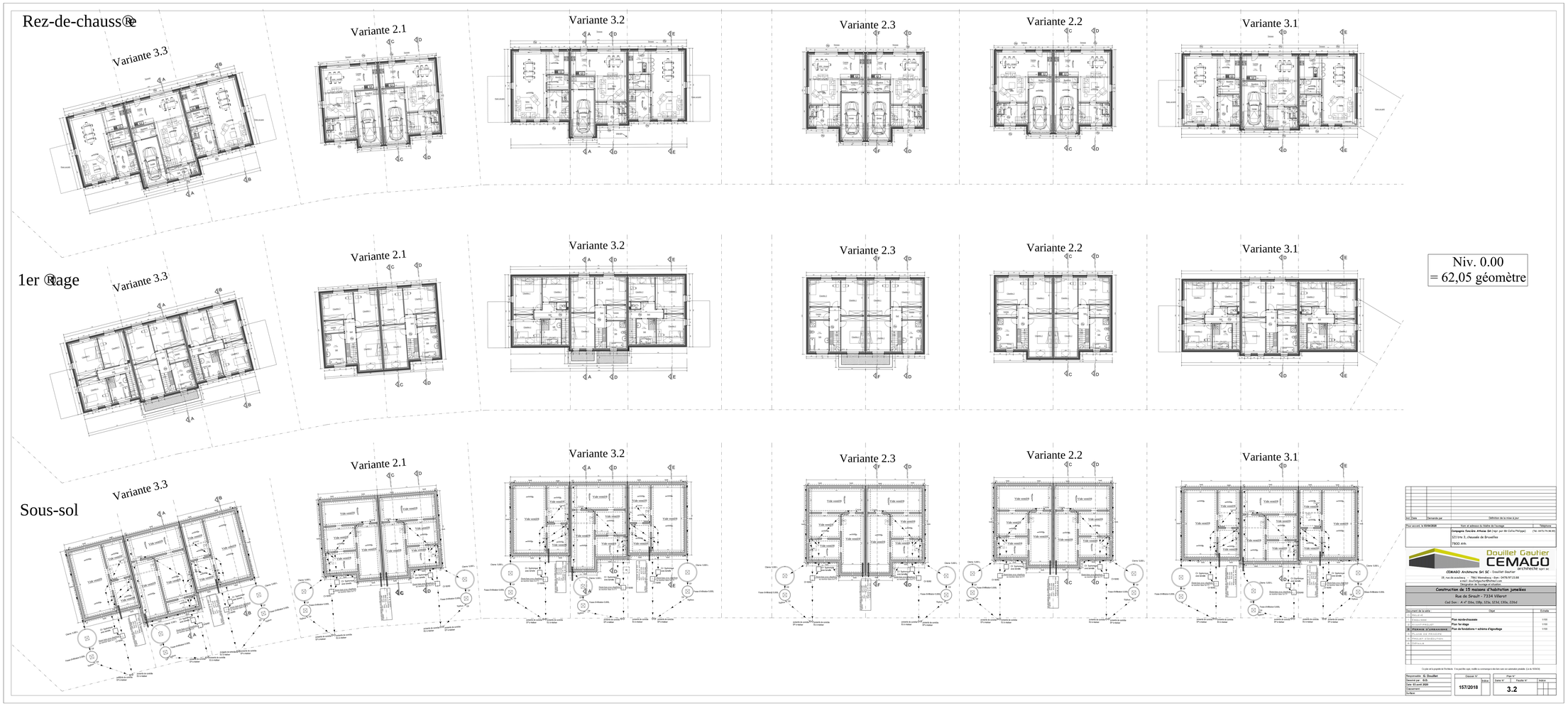

Ind.	Date	Demande par	Définition de la mise à jour

Pour accord le 03/04/2020

Nom et adresse du Maître de l'ouvrage — Téléphone

Compagnie Française Affaires Ltd (rep. par Mr Collin Philippe) (Tél. 04/75/76.08.66)
123 bis 3, chaussée de Bruxelles
7800 Ath.

Douillet Gautier
CEMAGO
architecte sprl sc

CEMAGO Architecte Srl SC - Douillet Gautier
15, rue de Jeudeville - 7861 Maisonneuve - Gsm : 04/76/97.23.68
email : douillet.gautier@cemago.com
Désignation de l'ouvrage et situation

Construction de 15 maisons d'habitation jumelées
Rue de Sinault - 7334 Villeret
Cad Sem : A n° 184e, 188p, 123a, 123d, 130a, 226d

Document de la série	Objet	Echelle
1 Dessin		
2 Dessin	**Plan rez-de-chaussée**	1/100
3 Dessin	**Plan 1er étage**	1/100
4 Dessin	**Plan de fondations + schéma d'ignotage**	1/100
5 Dessin		
6 Dessin		
7 Dessin		

Coupe et la propriété de l'Architecte. Il ne peut être copié, modifié ou communiqué à des tiers sans son autorisation préalable. (Loi du 10/04/24)

Responsable : G. Douillet	Chaussée N°	Page N°
Dessiné par : G.D.	157/2018	3.2
Date : 03 avril 2020		
Agrément :		
Surface :		